Empresa Signatária
MOVIMENTO NACIONAL ODS
RIO GRANDE DO SUL
OBJETIVOS DE DESENVOLVIMENTO SUSTENTÁVEL
2026

Curso

EAD - Ao vivo

Apresentamos nosso curso EAD ao vivo, desenvolvido para qualificar a atuação na administração pública com conteúdos práticos e interação em tempo real.

Nesta circular, você encontrará informações essenciais para sua participação e aprimoramento profissional.

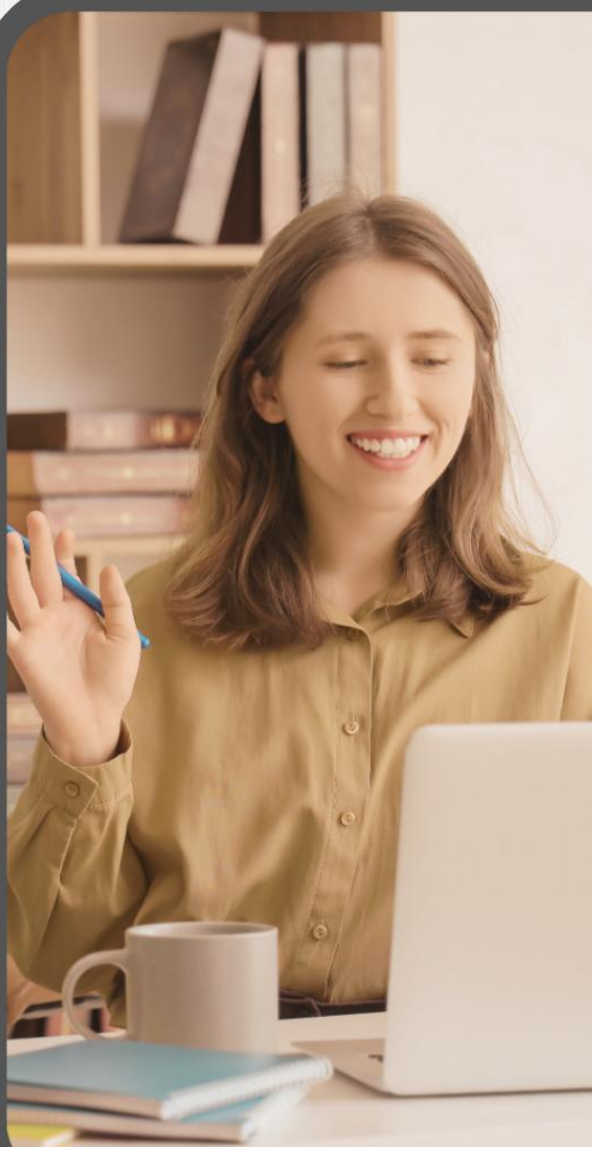

IEM INSTITUTO DE ESTUDOS MUNICIPAIS

51 3778 1188 www.iem.inf.br

PROCURADORIA JURÍDICA MUNICIPAL E O USO DA INTELIGÊNCIA ARTIFICIAL

Datas: 13 e 14 de maio de 2027.
Modalidade: EaD e ao vivo. Acompanhe o professor em tempo real.
Horários: das 8h30 às 12h.
Inscrições: em www.iem.inf.br, até o dia 11 de maio de 2027.
Certificado: carga horária de 7h, com certificado para quem completar a frequência mínima de 70%**.**

Apresentação:

Entender os usos, benefícios e riscos da inteligência artificial no setor jurídico municipal não é apenas importante — em breve, será indispensável. Todo profissional do Direito ou integrante da advocacia pública precisará dominar esse conhecimento para acompanhar as transformações que já estão em curso na gestão pública e na prática jurídica. No âmbito da Procuradoria Jurídica, entender a IA será tão essencial quanto conhecer a legislação

Objetivos:

a) Compreender os fundamentos técnicos e jurídicos da IA.
b) Identificar aplicações práticas de IA para a atuação da Procuradoria Municipal.
c) Aprender a usar a IA para melhorar, otimizar e facilitar o serviço no âmbito da Procuradoria Jurídica.
d) Reconhecer os limites legais e riscos da IA no âmbito jurídico.
e) Desenvolver habilidades para uso de LLMs (Large Language Model / Modelo de Linguagem Grande), como ChatGPT, Gemini e afins.
f) Mapear ferramentas nacionais com potencial para uso no âmbito da Procuradoria Municipal.
g) Propor estratégias de inovação institucional dentro da realidade dos Municípios

Público-alvo: Procuradores municipais, Advogados públicos, Assessores jurídicos, Servidores técnicos das Procuradorias e Gestores de órgãos públicos municipais.

Ministrante:

Thiago Augusto Schmidt de Melo. Doutorando em Administração com ênfase em Inteligência Artificial – linha de pesquisa "Inovação e Gestão Estratégica" – na Universidade Federal de Lavras. Mestre em Administração Pública – Escola de Governo do Estado de Minas Gerais – Fundação João Pinheiro (FJP) – aprovado em 1º lugar; Procurador Jurídico efetivo do Município de Campo Belo - MG (desde 2017); Procurador-Geral do Município (2022-2024); Ex-Juiz Leigo do TJMG; Especialista em Direito da Criança e do Adolescente - UCAM; Membro do Conselho Municipal do Direito da Criança e do Adolescente (CMDCA) há 10 anos; Professor da Escola Mineira de Humanidades (EMH) e do Instituto de Estudos Municipais (IEM); Bacharel em Direito (Universidade Federal de Ouro Preto) e Bacharel em Administração (Universidade Federal de Lavras).

Investimento:

QUANTIDADE DE PARTICIPANTES POR ÓRGÃO PÚBLICO	PAGAMENTO ATÉ 16/04/2027	PAGAMENTO APÓS 16/04/2027	Valor correspondente ao curso. NÃO estão incluídas parcelas de alimentação, hospedagem, traslados e outras que se façam necessárias a participação no evento.
1 participante	R$ 590,00 por pessoa	R$ 690,00 por pessoa	
2 participantes	R$ 560,00 por pessoa	R$ 660,00 por pessoa	
3 participantes	R$ 530,00 por pessoa	R$ 630,00 por pessoa	
4 participantes ou mais	R$ 490,00 por pessoa	R$ 590,00 por pessoa	

Importante: Sua inscrição só será confirmada mediante pagamento ou envio do empenho com até 10 dias de antecedência ao evento, pelo e-mail **cursos@estudosmunicipais.com.br** ou via WhatsApp **(51) 3778-1188**. As inscrições confirmadas por meio de empenho seguem a mesma política de cancelamento das inscrições pagas, conforme prazos e regras estabelecidos no **termo de aceite** disponível no site.

Ficou com alguma dúvida? Detalhes sobre o curso podem ser obtidos por telefone/WhatsApp **(51) 3778-1188** ou e-mail cursos@estudosmunicipais.com.br

Inscreva-se em: www.iem.inf.br, VAGAS LIMITADAS!

Pauta do curso:

1. **Fundamentos de Inteligência Artificial**
   a) IA, machine learning, deep learning e redes neurais artificiais
   b) IA fraca, forte e generativa
   c) Aprendizado de Máquina (Machine Learning): supervisionado, não supervisionado, por reforço.
   d) Histórico e aplicação no Direito
2. **Aspectos Legais e Éticos da IA na Administração Pública**
   a) LGPD e proteção de dados no uso de IA: tratamento de dados, anonimização, pseudonimização.
   b) LAI (Lei de Acesso à Informação, transparência e accountability algorítmica
   c) Riscos de viés e discriminação
3. **Aplicação Prática de IA na Procuradoria Municipal**
   a) Elaboração assistida de pareceres e minutas
   b) Análise inteligente de contratos, ofícios e documentos jurídicos.
   c) Jurimetria e predição de resultados e tendências jurisprudenciais.
   d) Apoio à execução fiscal e análise de risco de litígios
   e) Licitação e seus usos
4. **Casos Reais e Ferramentas Disponíveis de IA no Sistema Jurídico Brasileiro**
   a) Experiências de procuradorias municipais que utilizam IA
   b) Ferramentas públicas e privadas adaptáveis à realidade municipal
5. **Engenharia de Prompts e o Uso Responsável de LLMs (ChatGPT, Gemini, etc.): desafios, limitações e riscos da IA**
   a) Fundamentos de prompt design jurídico (Modelos de Linguagem Ampla (LLMs): o que são e como funcionam
   b) Engenharia de prompts: técnicas para formular instruções eficazes e obter resultados precisos de LLMs (Clareza, contexto, persona, formato de saída)
   c) Exemplos práticos aplicado a tarefas jurídicas
   d) Limites e Riscos do uso de LLMs
   e) Modelos de prompts que podem ser usados com segurança
   f) Alucinação e riscos
   g) Accountability, confidencialidade, proteção de dados e responsabilização em caso de erros ou danos causados por IA
   h) O papel do profissional do direito na validação e supervisão dos resultados gerados por LLMs
   i) Necessidade de capacitação e adaptação do profissional do Direito
6. **Oficina Prática: laboratório de IA aplicada à Procuradoria Municipal**
   a) Exercícios com ferramentas de IA jurídicas
   b) Construção de prompts jurídicos eficientes
   c) Análise de boas práticas e experiências de procuradorias municipais e outros órgãos públicos que implementaram soluções de IA com sucesso
   d) Simulação de casos práticos da rotina da procuradoria municipal.
7. **Futuro da Advocacia Pública Municipal com IA**
   a) Tendências tecnológicas em IA aplicadas ao setor público e jurídico.
   b) Regulamentações em debate e perspectivas futuras para a IA no Brasil e no mundo.
   c) Impactos da IA na carreira dos procuradores e demais profissionais do direito: novas competências e desafios.

Como funcionam nossos cursos on-line ao vivo?

O aluno deverá estar presente nos encontros agendados para as aulas ao vivo; a obtenção do certificado dependerá da frequência do aluno nas aulas ao vivo e da assinatura da lista de presença; no dia do curso, o aluno poderá fazer download do e book do curso e demais materiais que estiverem disponíveis. Os materiais em PDF ficarão disponíveis por 30 dias, contados da data do início do curso, para a visualização na plataforma Moodle do IEM; s aulas serão ministradas nos dias e horários agendados na circular do curso, através de videoconferência, 100% ao vivo, em plataforma de transmissão online, com interação pelo fórum de discussão do curso; Todos os conteúdos em PDF podem ser baixados durante o período do curso, incluindo apostila, preparada com muito zelo por nossos profissionais.

Plataformas: Todos os materiais do curso serão disponibilizados em formato PDF na Plataforma Moodle do IEM. A videoconferência será ao vivo via plataforma Elos.

Requisitos: Antes do início da videoconferência, os requisitos listados abaixo devem ser avaliados para o bom funcionamento da plataforma e aproveitamento do curso. Boa conexão de internet, preferencialmente via cabo, com velocidade mínima de 10mbps; Webcam e microfone; Sistema de sonorização com qualidade (preferencialmente fones de ouvido); Navegador: Google Chrome, Mozilla Firefox ou Microsoft Edge.

Ficou com alguma dúvida? Chame a gente no WhatsApp, em **(51) 3778-1188**