



Curso

EAD – Ao vivo

Apresentamos nosso curso EAD ao vivo, desenvolvido para qualificar a atuação na administração pública com conteúdos práticos e interação em tempo real.

Nesta circular, você encontrará informações essenciais para sua participação e aprimoramento profissional.



51 3778 1188



www.iem.inf.br

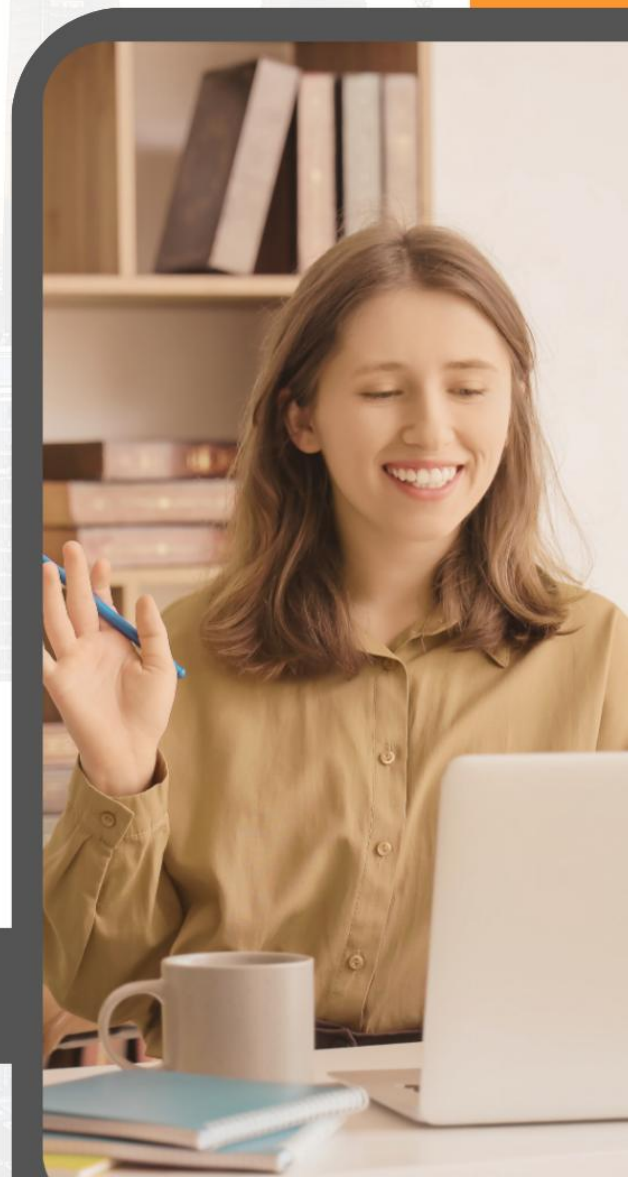

EAD - AO VIVO - APOSENTADORIAS ESPECIAIS DO SERVIDOR PÚBLICO: AGENTES NOCIVOS, PCD E MAGISTÉRIO

Datas: 04 e 05 de novembro de 2026.

Modalidade: EaD e ao vivo. Acompanhe o professor em tempo real.

Horários: das 8h30 às 12h.

Inscrições: em www.iem.inf.br, até o dia 30 de outubro de 2026.

Certificado: carga horária de 7h, com certificado para quem completar a frequência mínima de 75%. Certificado válido para o **Programa de Qualificação Continuada do Pró-Gestão RPPS**.

Certificado do curso válido para o **Programa Pró-Gestão RPPS**, iniciativa de certificação que reconhece e valoriza as boas práticas de gestão adotadas pelos Regimes Próprios de Previdência Social.

Objetivos:

A proposição do presente curso se justifica na medida das recentes alterações ocorridas no campo dos benefícios previdenciários dos servidores públicos pertencentes aos regimes próprios de previdência social, especialmente por meio da EC n. 103/2019 e da Portaria 1.467/2022. Temos um universo grande de servidores expostos a agentes nocivos prejudiciais à saúde (ruído elevado, óleos e graxas, micro-organismos infectocontagiosos etc.), assim como um número razoável de servidores com deficiência. Ademais, o quadro de servidores do magistério não raras vezes representa praticamente metade ou mais do quadro de servidores do ente. Portanto, estudar de modo aprofundado estes benefícios previdenciários dos servidores públicos, bem como os seus pontos controversos e suas implicações jurídicas é dever de todo gestor de RPPS. Logo, objetiva-se pesquisar, estudar e aprofundar o debate sobre as Aposentadorias Especiais do Servidor Público, analisando tanto as regras anteriores à reforma previdenciária, como as regras posteriores à EC n. 103/2019.

Público-alvo: Gestores de Regimes Próprios de Previdência Social. Servidores do setor de pessoal; Presidente e diretoria dos Fundos e Institutos de previdência; Conselheiros dos Fundos e Institutos de previdência; Assessores jurídicos, técnicos e outros servidores envolvidos com a gestão dos RPPS.

Ministrante:

Eugélio Luis Muller. Mestre em Direito (Unisinos - 2004). Servidor Público Federal, atualmente ocupando o cargo de Diretor de Secretaria da 1ª Vara Federal de Canoas/RS. Professor de cursos de especialização e atualização na área do Direito Previdenciário em diversas instituições de ensino, desde 2006. Palestrante. Autor da obra Direito Previdenciário em Resumo, que está na sua 4ª Edição.

Investimento:

QUANTIDADE DE PARTICIPANTES POR ÓRGÃO PÚBLICO	PAGAMENTO ATÉ 05/10/2026	PAGAMENTO APÓS 05/10/2026	Valor correspondente ao curso. NÃO estão incluídas parcelas de alimentação, hospedagem, traslados e outras que se façam necessárias a participação no evento.
1 participante	R\$ 640,00 por pessoa	R\$ 740,00 por pessoa	
2 participantes	R\$ 590,00 por pessoa	R\$ 690,00 por pessoa	
3 participantes	R\$ 560,00 por pessoa	R\$ 660,00 por pessoa	
4 participantes ou mais	R\$ 510,00 por pessoa	R\$ 610,00 por pessoa	

Importante: Sua inscrição só será confirmada mediante pagamento ou envio do empenho com até 10 dias de antecedência ao evento, pelo e-mail cursos@estudosmunicipais.com.br ou via WhatsApp (51) 3778-1188. As inscrições confirmadas por meio de empenho seguem a mesma política de cancelamento das inscrições pagas, conforme prazos e regras estabelecidos no **termo de aceite** disponível no site.

Ficou com alguma dúvida? Detalhes sobre o curso podem ser obtidos por telefone/WhatsApp (51) 3778-1188 ou e-mail cursos@estudosmunicipais.com.br

Inscreva-se em: www.iem.inf.br, VAGAS LIMITADAS!

Pauta do curso:

1. APOSENTADORIA ESPECIAL POR EXPOSIÇÃO À AGENTES NOCIVOS

- 1.1. Definição, histórico, previsão normativa e requisitos.
- 1.2. A prova da especialidade.
- 1.3. Principais agentes nocivos caracterizadores da especialidade do servidor público.
- 1.4. Aposentadoria especial do servidor público antes da EC n. 103/2019.
- 1.5. Aposentadoria especial do servidor público depois da EC n. 103/2019.
- 1.6. Principais cuidados no preenchimento do PPP.
- 1.7. Valor dos proventos e reajuste dos proventos.
- 1.8. Questões controvertidas: conversão do tempo especial; neutralização da especialidade pelo uso de EPI; poder seguir trabalhando; etc.
- 1.9. Aposentadoria Especial na Portaria 1.467/2022 e em seus Anexos

2. APOSENTADORIA DO SERVIDOR PÚBLICO COM DEFICIÊNCIA

- 2.1. Definição, histórico, previsão normativa e requisitos.
- 2.2. A prova da deficiência.
- 2.3. Aposentadoria do servidor público com deficiência antes da EC n. 103/2019.

2.4. Da comprovação dos períodos como deficiente e da conversão do tempo.

- 2.5. O cálculo dos pontos – método Fuzzy
- 2.6. Valor dos proventos e reajuste dos proventos.
- 2.7. Questões controvertidas envolvendo a aposentadoria do servidor público com deficiência

3. APOSENTADORIA DO MAGISTÉRIO

- 3.1. Definição, histórico, previsão normativa e requisitos.
- 3.2. A prova da atividade de magistério.
- 3.3. Aposentadoria do professor antes da EC n. 103/2019.
- 3.4. Aposentadoria do professor depois da EC n. 103/2019.
- 3.5. Valor dos proventos e reajuste dos proventos.
- 3.6. Questões controvertidas envolvendo a aposentadoria do professor

Como funcionam nossos cursos on-line ao vivo?

O aluno deverá estar presente nos encontros agendados para as aulas ao vivo; a obtenção do certificado dependerá da frequência do aluno nas aulas ao vivo e da assinatura da lista de presença; no dia do curso, o aluno poderá fazer download do e book do curso e demais materiais que estiverem disponíveis. Os materiais em PDF ficarão disponíveis por 30 dias, contados da data do início do curso, para a visualização na plataforma Moodle do IEM; as aulas serão ministradas nos dias e horários agendados na circular do curso, através de videoconferência, 100% ao vivo, em plataforma de transmissão online, com interação pelo fórum de discussão do curso; Todos os conteúdos em PDF podem ser baixados durante o período do curso, incluindo apostila, preparada com muito zelo por nossos profissionais.

Plataformas: Todos os materiais do curso serão disponibilizados em formato PDF na Plataforma Moodle do IEM. A videoconferência será ao vivo via plataforma Elos.

Requisitos: Antes do início da videoconferência, os requisitos listados abaixo devem ser avaliados para o bom funcionamento da plataforma e aproveitamento do curso. Boa conexão de internet, preferencialmente via cabo, com velocidade mínima de 10mbps; Webcam e microfone; Sistema de sonorização com qualidade (preferencialmente fones de ouvido); Navegador: Google Chrome, Mozilla Firefox ou Microsoft Edge.

Ficou com alguma dúvida? Chame a gente no WhatsApp, em **(51) 3778-1188**