



# Curso

## EAD – Ao vivo

Apresentamos nosso curso EAD ao vivo, desenvolvido para qualificar a atuação na administração pública com conteúdos práticos e interação em tempo real.

Nesta circular, você encontrará informações essenciais para sua participação e aprimoramento profissional.



51 3778 1188



[www.iem.inf.br](http://www.iem.inf.br)

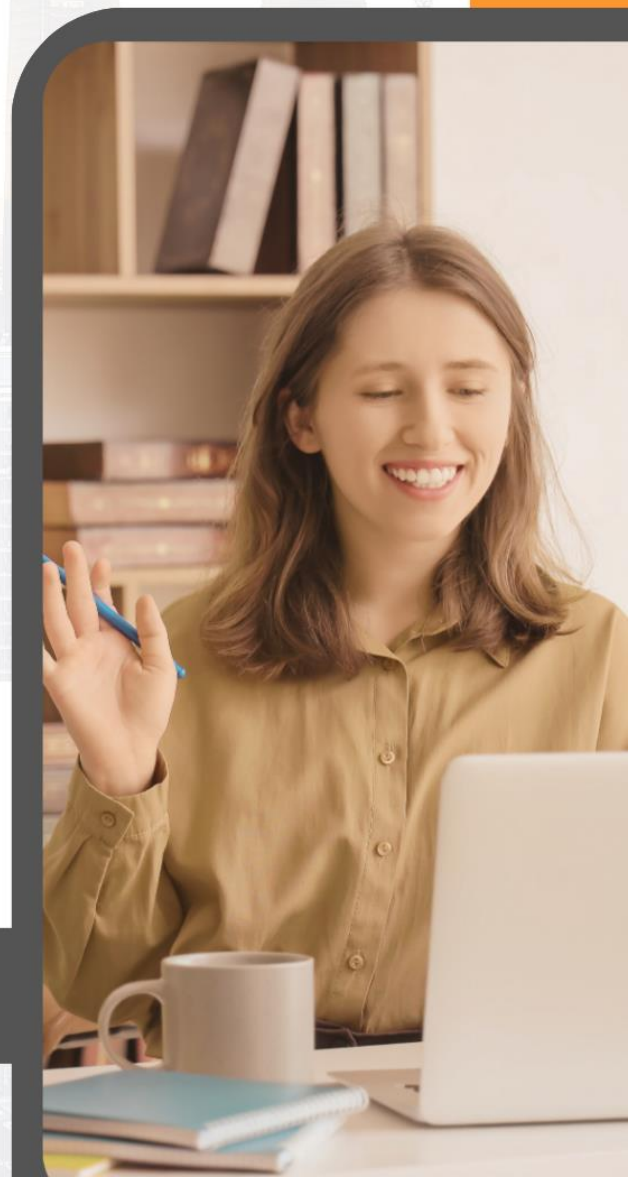

## **CURSO EAD - AO VIVO - LICENCIAMENTO AMBIENTAL MÓDULO III: FISCALIZAÇÃO E AUTOS DE INFRAÇÃO**

**Datas:** 11 e 12 de novembro de 2026.

**Modalidade:** EaD e ao vivo. Acompanhe o professor em tempo real.

**Horários:** 1º dia, das 8h às 12h; 2º dia, das 8h às 12h.

**Inscrições:** em [www.iem.inf.br](http://www.iem.inf.br), até o dia 06 de novembro de 2026.

**Certificado:** carga horária de 8h, com certificado para quem completar a frequência mínima de 75%.

**Apresentação:** Os Municípios e os Estados vêm assumindo cada vez mais responsabilidades relativas à gestão ambiental e esse é um processo irreversível, em razão das imposições de natureza constitucional e normativa. A multiplicidade de atividades sujeitas ao licenciamento e a complexidade da legislação vigente vêm impondo crescentes exigências aos órgãos gestores, com grau de dificuldades acentuadas pela inexistência de padronização dos procedimentos de controle e fiscalização ambiental. Essa situação acentua o risco de responsabilização dos agentes públicos, da mesma forma que gera insegurança em relação aos próprios licenciados.

**Objetivos:** Contribuir para que os servidores e prestadores de serviços se aperfeiçoem sobre os seguintes aspectos relacionados ao licenciamento ambiental: a) Aprofundar os aspectos técnicos relativos ao controle e fiscalização das licenças concedidas; b) Discutir os fundamentos para a fixação das penalidades administrativas e critérios para a dosimetria; c) Avaliar os aspectos técnicos a serem observados para a validade dos atos administrativos relativos à fiscalização; d) Revisar os fundamentos jurídicos atuais aplicáveis ao licenciamento e fiscalização ambiental, com ênfase nas fontes de Direito aplicáveis e os critérios técnicos para a resolução dos processos.

**Público-alvo:** Secretários municipais e estaduais de agricultura, de ambiente, de obras, de planejamento e de outras áreas de interesse; Conselheiros Municipais e estaduais de Meio Ambiente; Técnicos agrícolas, engenheiros agrônomos, biólogos, engenheiros florestais, engenheiros civis, arquitetos e outros profissionais e assessores das secretarias e profissionais técnicos da iniciativa privada; Fiscais ambientais, sanitários, urbanísticos e de outras áreas licenciadas.

### **Docentes<sup>1</sup>:**

**Rafael Volquind**, Engenheiro Civil, Mestre em Engenharia de Produção; MBA em Perícia, Auditoria e Gestão Ambiental; Especialista em Saneamento e Engenharia Ambiental de Obras Civis; Analista da FEPAM/RS – Fundação Estadual de Produção Ambiental do RS desde 2005, tendo ocupado os seguintes cargos: Chefe do Serviço de Esgotamento Sanitário (2006-2007); Chefe da Divisão de Infraestrutura e Saneamento Ambiental (2007-2011) e Diretor Técnico (2011-2016). Atualmente é Chefe do Departamento de Gestão Descentralizada da FEPAM, Coordenador Geral da Câmara Temática de Meio Ambiente da ABES Nacional, Diretor da ABES-RS e membro do Conselho Técnico Consultivo do SENGE/RS.

**Darcí Reali**, Técnico em Agropecuária, Advogado, Mestre em Direito Ambiental e Docente da Universidade de Caxias do Sul, no Curso de Direito, Curso Superior de Gestão Pública e na Pós-Graduação em Direito de Estado e Direito Ambiental (2005-2010). Extensionista rural da EMATER-RS (1979-1993). Secretário Municipal de Administração (1993-1997) e assessor jurídico municipal (1997-2001). Diretor do IEM (1997-atual). Atua há 24 anos, através do IEM, na assessoria e consultoria jurídica e administrativa de Municípios e em cursos e treinamentos (em diversos Estados do Brasil), nas áreas de direito constitucional, administrativo, tributário, ambiental, urbanístico, legislativo e previdenciário.

---

<sup>1</sup> Obs.: O curso poderá ser ministrado por ambos ou somente um ministrante.

### Investimento:

QUANTIDADE DE PARTICIPANTES POR ÓRGÃO PÚBLICO	PAGAMENTO ATÉ 12/10/2026	PAGAMENTO APÓS 12/10/2026	Valor correspondente ao curso. NÃO estão incluídas parcelas de alimentação, hospedagem, traslados e outras que se façam necessárias a participação no evento.
1 participante	R\$ 590,00 por pessoa	R\$ 690,00 por pessoa	
2 participantes	R\$ 560,00 por pessoa	R\$ 660,00 por pessoa	
3 participantes	R\$ 530,00 por pessoa	R\$ 630,00 por pessoa	
4 participantes ou mais	R\$ 490,00 por pessoa	R\$ 590,00 por pessoa	

**Importante:** Sua inscrição só será confirmada mediante pagamento ou envio do empenho com até 10 dias de antecedência ao evento, pelo e-mail [cursos@estudosmunicipais.com.br](mailto:cursos@estudosmunicipais.com.br) ou via WhatsApp (51) 3778-1188. As inscrições confirmadas por meio de empenho seguem a mesma política de cancelamento das inscrições pagas, conforme prazos e regras estabelecidos no **termo de aceite** disponível no site.

**Ficou com alguma dúvida?** Detalhes sobre o curso podem ser obtidos por telefone/WhatsApp (51) 3778-1188 ou e-mail [cursos@estudosmunicipais.com.br](mailto:cursos@estudosmunicipais.com.br)

**Inscreva-se em: [www.iem.inf.br](http://www.iem.inf.br), VAGAS LIMITADAS!**

### Pauta do curso:

1. CONCEITOS RELACIONADOS À FISCALIZAÇÃO
  - 1.1. Agente de fiscalização e poder de polícia administrativa
  - 1.2. Infrator
  - 1.3. Infração administrativa ambiental
  - 1.4. Sanção administrativa
  - 1.5. Crime ambiental
  - 1.6. Outros conceitos de importância
2. INFRAÇÕES ADMINISTRATIVAS E SANÇÕES APLICÁVEIS
  - 2.1. Infrações nas esferas administrativa, cível e penal
  - 2.2. As infrações administrativas previstas na legislação nacional
  - 2.3. A legislação local e a autonomia para a disciplina das infrações
  - 2.4. A Lei de Crimes Ambientais e Sanções administrativas
3. FISCALIZAÇÃO NO ÂMBITO DO MUNICÍPIO
  - 3.1. A definição das sanções aplicáveis na legislação local
  - 3.2. Fiscalização e autuação por infração ambiental: requisitos formais necessários
  - 3.3. Empreendimentos licenciados e não licenciados
  - 3.4. A instrução probatória necessária: base normativa e lei local
  - 3.5. A quantificação dos valores pecuniários
  - 3.6. A dosimetria a ser observada na definição da natureza e intensidade das sanções
4. PODER DE POLÍCIA AMBIENTAL E FISCAL AMBIENTAL
  - 4.1. Fundamentos jurídicos
  - 4.2. Atributos do exercício e limites legais
  - 4.3. O órgão ou entidade de fiscalização
5. AUTO DE INFRAÇÃO
  - 5.1. Normas e regulamentos para a instrução do PAA
  - 5.2. Os requisitos de validade das citações e intimações
  - 5.3. Provas lícitas e ilegítimas e os casos em que é imperativa a ordem judicial
  - 5.4. A ordem de prevalência da jurisprudência como fonte de Direito do PAA
6. JULGAMENTO ADMINISTRATIVO
  - 6.1. O contraditório, a ampla defesa e a motivação nos processos de infração ambiental
  - 6.2. As disposições da LINDB nas decisões administrativas do PAA
  - 6.3. Os instrumentos recursais e o rito a ser observado
  - 6.4. O Termo de Compromisso Ambiental e instrumentos análogos
  - 6.5. As hipóteses de conversão de multa em iniciativas de interesse ambiental

### Como funcionam nossos cursos on-line ao vivo?

O aluno deverá estar presente nos encontros agendados para as aulas ao vivo; a obtenção do certificado dependerá da frequência do aluno nas aulas ao vivo e da assinatura da lista de presença; no dia do curso, o aluno poderá fazer download do e book do curso e demais materiais que estiverem disponíveis. Os materiais em PDF ficarão disponíveis por 30 dias, contados da data do início do curso, para a visualização na plataforma Moodle do IEM; as aulas serão ministradas nos dias e horários agendados na circular do curso, através de videoconferência, 100% ao vivo, em plataforma de transmissão online, com interação pelo fórum de discussão do curso; Todos os conteúdos em PDF podem ser baixados durante o período do curso, incluindo apostila, preparada com muito zelo por nossos profissionais.

**Plataformas:** Todos os materiais do curso serão disponibilizados em formato PDF na Plataforma Moodle do IEM. A videoconferência será ao vivo via plataforma Elos.

**Requisitos:** Antes do início da videoconferência, os requisitos listados abaixo devem ser avaliados para o bom funcionamento da plataforma e aproveitamento do curso. Boa conexão de internet, preferencialmente via cabo, com velocidade mínima de 10mbps; Webcam e microfone; Sistema de sonorização com qualidade (preferencialmente fones de ouvido); Navegador: Google Chrome, Mozilla Firefox ou Microsoft Edge.

**Ficou com alguma dúvida?** Chame a gente no WhatsApp, em **(51) 3778-1188**