



Curso

EAD – Ao vivo

Apresentamos nosso curso EAD ao vivo, desenvolvido para qualificar a atuação na administração pública com conteúdos práticos e interação em tempo real.

Nesta circular, você encontrará informações essenciais para sua participação e aprimoramento profissional.



51 3778 1188



www.iem.inf.br

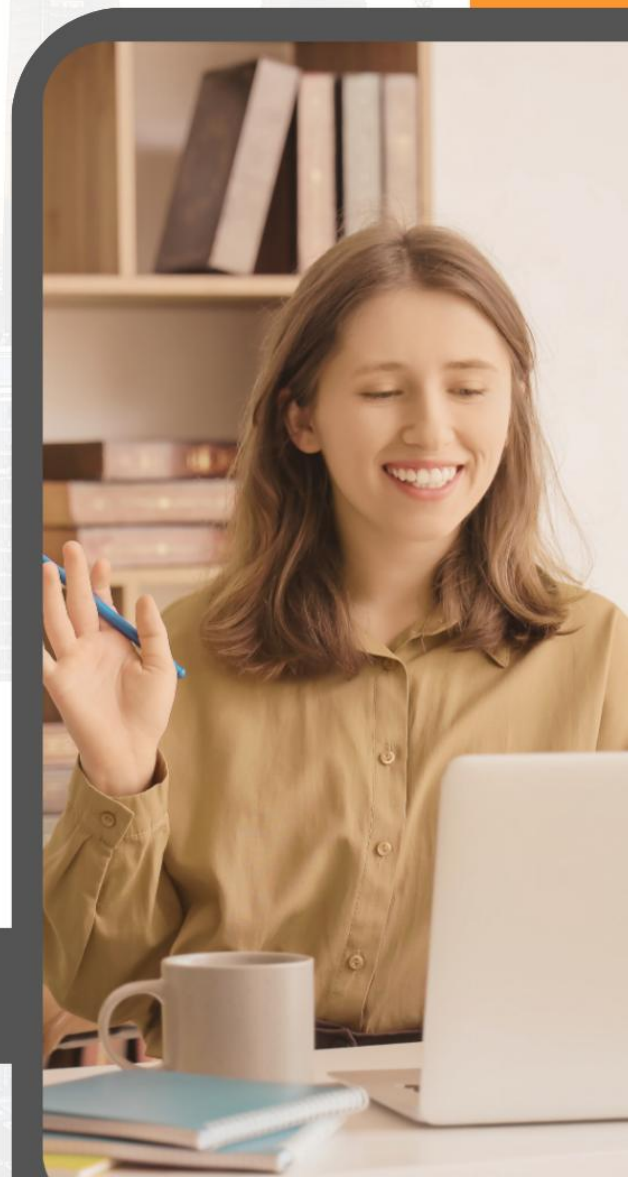

EAD - AO VIVO - IMPLANTAÇÃO DA REFORMA TRIBUTÁRIA NOS MUNICÍPIOS: EC N° 132/2023 E LC N° 214/2025

Data: 15 de setembro de 2026.

Modalidade: EaD e ao vivo. Acompanhe o professor em tempo real.

Horários: das 8h30 às 12h e das 13h30 às 17h30.

Inscrições: em www.iem.inf.br, até o dia 11 de setembro 2026.

Certificado: carga horária de 7h30, com certificado para quem completar a frequência mínima de 75%.

Apresentação:

A legislação tributária municipal compreende diversas normas sobre tributos como o IPTU, ISS, ITBI, taxas e contribuições. Todavia, após a aprovação da EC n° 132/2023 (Reforma Tributária) e da LC n° 214/2025 (CBS, IBS, IS e Comitê Gestor do IBS), o Sistema Tributário Municipal foi profundamente alterado, trazendo impactos significativos na legislação, tributação e arrecadação municipal, notadamente em razão da extinção gradual do ISS e do ICMS e implantação do novo imposto IBS (imposto sobre bens e serviços), de competência compartilhada entre Estados e Municípios, na criação do Comitê Gestor do IBS, entre outras dezenas de relevantes alterações na organização das atividades fiscais e tributárias, principalmente, na arrecadação, inclusive na repartição das receitas.

Objetivos: Atualizar os envolvidos na gestão, arrecadação, fiscalização, orçamento e controle interno, acerca da implementação de ações efetivas, a fim de capacitá-los para o início da fase de transição para o novo Sistema Constitucional Tributário no Brasil, introduzido pela EC n° 132/2023 (Reforma Tributária) e regulamentado pela LC n° 214/2025, notadamente em relação aos seus impactos na gestão, arrecadação e repartição das receitas tributárias.

Público-alvo: Servidores envolvidos com atividades de gestão, orçamento e direito tributário municipal, notadamente auditores, analistas e técnicos fiscais, controle interno, procuradores, secretários e demais envolvidos com a receita, arrecadação, orçamentos e tributação municipal.

Docente:

Professor Carlos Villela: Administrador e Advogado. Especialista em Direito Tributário pela Universidade Federal do Rio Grande do Sul - UFRGS. Professor nos cursos de graduação e pós-graduação em Direito, Administração e Contábeis. Instrutor em renomadas Escolas de Gestão Pública Municipais e Estaduais. Foi instrutor da Escola Superior da Receita Federal do Brasil – ESAF.

Investimento:

QUANTIDADE DE PARTICIPANTES POR ÓRGÃO PÚBLICO	PAGAMENTO ATÉ 10/08/2026	PAGAMENTO APÓS 10/08/2026	Valor correspondente ao curso. NÃO estão incluídas parcelas de alimentação, hospedagem, traslados e outras que se façam necessárias a participação no evento.
1 participante	R\$ 630,00 por pessoa	R\$ 730,00 por pessoa	
2 participantes	R\$ 590,00 por pessoa	R\$ 690,00 por pessoa	
3 participantes	R\$ 560,00 por pessoa	R\$ 660,00 por pessoa	
4 participantes ou mais	R\$ 530,00 por pessoa	R\$ 630,00 por pessoa	

Importante: Sua inscrição só será confirmada mediante pagamento ou envio do empenho com até 10 dias de antecedência ao evento, pelo e-mail cursos@estudosmunicipais.com.br ou via WhatsApp (51) 3778-1188. As inscrições confirmadas por meio de empenho seguem a mesma política de cancelamento das inscrições pagas, conforme prazos e regras estabelecidos no **termo de aceite** disponível no site.

Ficou com alguma dúvida? Detalhes sobre o curso podem ser obtidos por telefone/WhatsApp (51) 3778-1188 ou e-mail cursos@estudosmunicipais.com.br

Inscriva-se em: www.iem.inf.br, VAGAS LIMITADAS!

Pauta do curso:

1ª PARTE:

1. O novo Sistema Constitucional Tributário após a EC nº 132/2023 (Reforma Tributária)
 - 1.1 O modelo de tributação IVA (imposto sobre valor agregado) e efeitos na tributação sobre o consumo
 - 1.2 A extinção de Tributos Federais, Estadual e Municipal e a criação dos novos tributos no Brasil
 - 1.3 A CBS - Contribuição Bens e Serviços
 - 1.4 O IBS - Impostos Bens e Serviços
 - 1.5 O IS - Imposto Seletivo
 - 1.6 As alterações no IPVA, IPTU, ITCMD e no Simples Nacional
 - 1.7 A nova Repartição de Receitas Tributárias entre os Entes Federados

2ª PARTE:

- 2.1 A fase de transição para o novo modelo Tributário
- 2.2 A não cumulatividade e a gestão de créditos tributários (valor adicionado)
- 2.3 O Conselho Federativo: Gestão Receitas e Créditos (representação Estados e Municípios)
- 2.4 O novo Contencioso Administrativo Tributário (uniformização)
- 2.5 Os impactos na gestão, fiscalização e arrecadação municipal

3ª PARTE:

- 3.1 Aspectos principais da LC nº 214/2025
- 3.2 Melhores práticas para a implementação da Reforma Tributária nos Municípios
- 3.3 Ações Práticas para implementação nos Municípios.

Como funcionam nossos cursos on-line ao vivo?

O aluno deverá estar presente nos encontros agendados para as aulas ao vivo; a obtenção do certificado dependerá da frequência do aluno nas aulas ao vivo e da assinatura da lista de presença; no dia do curso, o aluno poderá fazer download do e-book do curso e demais materiais que estiverem disponíveis. Os materiais em PDF ficarão disponíveis por 30 dias, contados da data do início do curso, para a visualização na plataforma Moodle do IEM; as aulas serão ministradas nos dias e horários agendados na circular do curso, através de videoconferência, 100% ao vivo, em plataforma de transmissão online, com interação pelo fórum de discussão do curso; Todos os conteúdos em PDF podem ser baixados durante o período do curso, incluindo apostila, preparada com muito zelo por nossos profissionais.

Plataformas: Todos os materiais do curso serão disponibilizados em formato PDF na Plataforma Moodle do IEM. A videoconferência será ao vivo via plataforma Elos.

Requisitos: Antes do início da videoconferência, os requisitos listados abaixo devem ser avaliados para o bom funcionamento da plataforma e aproveitamento do curso. Boa conexão de internet, preferencialmente via cabo, com velocidade mínima de 10mbps; Webcam e microfone; Sistema de sonorização com qualidade (preferencialmente fones de ouvido); Navegador: Google Chrome, Mozilla Firefox ou Microsoft Edge.

Ficou com alguma dúvida? Chame a gente no WhatsApp, em **(51) 3778-1188**