



Curso

EAD – Ao vivo

Apresentamos nosso curso EAD ao vivo, desenvolvido para qualificar a atuação na administração pública com conteúdos práticos e interação em tempo real.

Nesta circular, você encontrará informações essenciais para sua participação e aprimoramento profissional.



51 3778 1188



www.iem.inf.br

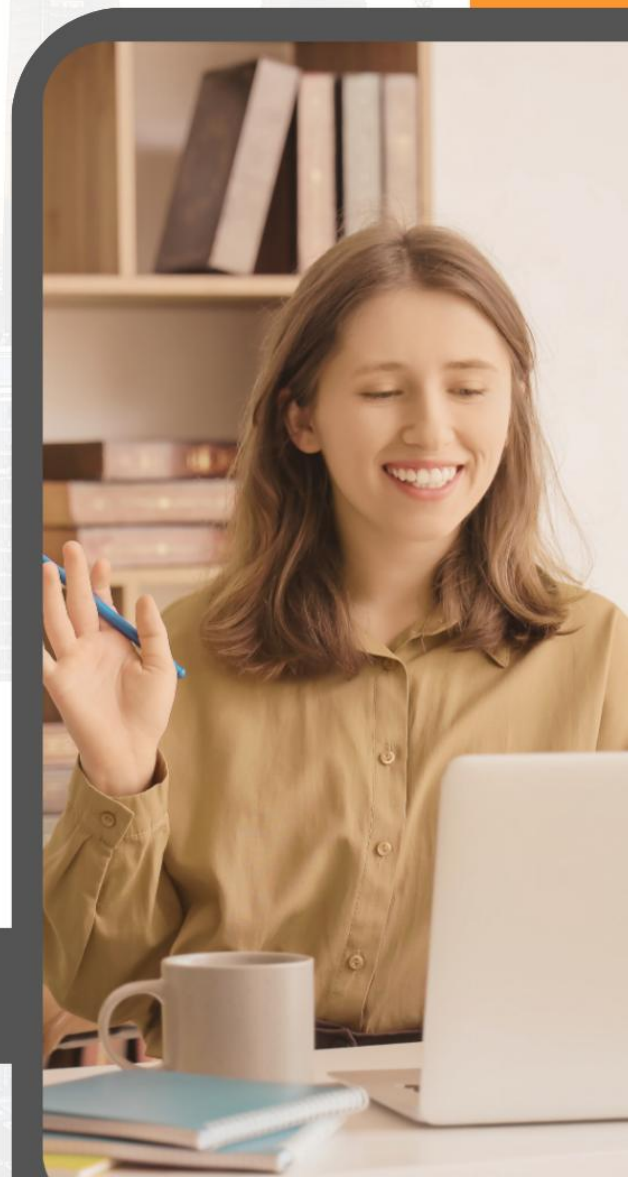

INTELIGÊNCIA ARTIFICIAL PARA MUNICÍPIOS: DA TEORIA À PRÁTICA

Datas: 13 e 14 de agosto de 2026.

Modalidade: EaD e ao vivo. Acompanhe o professor em tempo real.

Horários: das 8h30 às 12h.

Inscrições: em www.iem.inf.br, até o dia 11 de agosto de 2026.

Certificado: carga horária de 7h, com certificado para quem completar a frequência mínima de 75%.

Apresentação: Entender os usos, benefícios e riscos da inteligência artificial na gestão e no serviço público municipal não é apenas importante — em breve, será indispensável. A Inteligência Artificial Generativa está revolucionando a administração pública, e o servidor municipal deve estar na vanguarda dessa transformação. Dominar essa ferramenta tornou-se essencial para aumentar a eficiência e a capacidade de inovação da Prefeitura no dia a dia. A questão não é se a IA vai impactar o trabalho, mas como o servidor pode usá-la a seu favor. Aprender a utilizar a IA de forma ética, segura e eficaz é o primeiro passo para transformar o servidor em um verdadeiro agente de inovação no serviço público.

Objetivos

- a) Diferenciar os conceitos de Inteligência Artificial, Machine Learning e IA Generativa, compreendendo seu impacto potencial no setor público municipal;
- b) Identificar e mitigar os principais riscos éticos e legais associados ao uso da IA, com especial atenção à Lei Geral de Proteção de Dados (LGPD) e aos vieses algorítmicos;
- c) Aplicar técnicas fundamentais de engenharia de prompts para formular comandos claros, contextualizados e eficazes, obtendo resultados de alta qualidade das ferramentas de IA;
- d) Utilizar a IA Generativa como uma ferramenta de produtividade para tarefas administrativas transversais, como elaboração de ofícios, resumo de documentos, criação de apresentações e análise de dados;
- e) Reconhecer e propor oportunidades de inovação em sua secretaria, com base em estudos de caso de sucesso em outros municípios brasileiros;
- f) Refletir sobre o futuro do trabalho no serviço público e desenvolver um plano de ação pessoal para a incorporação contínua da IA em suas atividades profissionais.

Público-alvo: Gestores Municipais; Secretários; Coordenadores; Chefes de Departamentos; Analistas; Técnicos em planejamento; Fiscais; Assessores; Servidores públicos municipais de todas as áreas e secretarias, incluindo, mas não se limitando: administração, finanças, planejamento, assistência social, setor jurídico, comunicação e atendimento ao cidadão.

Ministrante:

Thiago Augusto Schmidt de Melo, Doutorando em Administração, na linha de pesquisa Gestão Estratégica e Inovação, com ênfase em Inteligência Artificial, pela Universidade Federal de Lavras. Procurador Jurídico efetivo do Município de Campo Belo/MG desde 2017, atuou como Procurador-Geral do Município no período de 2022 a 2024. É ex-Juiz Leigo do Tribunal de Justiça de Minas Gerais (TJMG). Mestre em Administração Pública pela Escola de Governo do Estado de Minas Gerais – Fundação João Pinheiro (FJP), onde foi aprovado em primeiro lugar. Possui especialização em Gestão de Projetos pela PUC-MG. É professor da Escola Mineira de Humanidades (EMH) e do Instituto de Estudos Municipais (IEM). É bacharel em Direito pela Universidade Federal de Ouro Preto e bacharel em Administração pela Universidade Federal de Lavras.

Investimento:

QUANTIDADE DE PARTICIPANTES POR ÓRGÃO PÚBLICO	PAGAMENTO ATÉ 14/07/2026	PAGAMENTO APÓS 14/07/2026	Valor correspondente ao curso. NÃO estão incluídas parcelas de alimentação, hospedagem, traslados e outras que se façam necessárias a participação no evento.
1 participante	R\$ 590,00 por pessoa	R\$ 690,00 por pessoa	
2 participantes	R\$ 560,00 por pessoa	R\$ 660,00 por pessoa	
3 participantes	R\$ 530,00 por pessoa	R\$ 630,00 por pessoa	
4 participantes ou mais	R\$ 490,00 por pessoa	R\$ 590,00 por pessoa	
Valor para empresas privadas : R\$ 2.000,00 por pessoa			

Importante: Sua inscrição só será confirmada mediante pagamento ou envio do empenho com até 10 dias de antecedência ao evento, pelo e-mail cursos@estudosmunicipais.com.br ou via WhatsApp (51) 3778-1188. As inscrições confirmadas por meio de empenho seguem a mesma política de cancelamento das inscrições pagas, conforme prazos e regras estabelecidos no **termo de aceite** disponível no site.

Ficou com alguma dúvida? Detalhes sobre o curso podem ser obtidos por telefone/WhatsApp (51) 3778-1188 ou e-mail cursos@estudosmunicipais.com.br

Inscreva-se em: www.iem.inf.br, VAGAS LIMITADAS!

Pauta do curso:

1. Fundamentos de Inteligência Artificial
 - a) IA, machine learning e deep learning
 - b) IA fraca, forte e generativa
2. Aprendizado de Máquina (Machine Learning)
3. Aspectos Legais e Éticos da IA na Administração Pública
 - a) LGPD e proteção de dados no uso de IA: tratamento de dados, anonimização, pseudonimização.
 - b) LAI (Lei de Acesso à Informação, transparência e accountability algorítmica)
 - c) Riscos de viés e discriminação
4. Engenharia de Prompts e o Uso Responsável de LLMs (ChatGPT, Gemini etc.): desafios, limitações e riscos da IA
 - a) Fundamentos de prompt (Grandes Modelos de Linguagem (LLMs): o que são e como funcionam
 - b) Engenharia de prompts: técnicas para formular instruções eficazes e obter resultados precisos de LLMs
 - c) Exemplos práticos aplicado à rotina do Município
 - d) Limites e Riscos do uso de LLMs
 - e) Modelos de prompts que podem ser usados com segurança
 - f) Alucinação e riscos
 - g) Accountability, confidencialidade, proteção de dados e responsabilização em caso de erros ou danos causados por IA
 - h) O papel do servidor na validação e supervisão dos resultados gerados por LLMs
 - i) Necessidade de capacitação e adaptação do profissional
5. Oficina Prática: laboratório de IA aplicado às Secretarias Municipais
 - Tomada de decisão assistida: a IA como um assistente de apoio
- Análises técnicas de contratos
- Análises de parecer e leis
- Elaboração de Projeto de Lei
- Justificativa de Projeto de Lei
- Simulação de Atuação para diferentes Cenários
- Análise de intimação ou recomendação do Ministério Público
- Resposta ao Ministério Público
- Mapeamento de Riscos
- Tomada de decisão assistida: princípio da supremacia do interesse público, princípio da indisponibilidade do interesse público e princípio da legalidade
- Elaboração de Planos de Trabalhos
- Improbidade Administrativa: estou agindo dentro da lei?
- Elaboração de textos para redes sociais
- Notas Públicas
- Adequação e melhoria da linguagem
- Chatbot
- Elaboração de Ofícios circulares
- Fiscalização: atuação, termos e ofícios
- Processo Tributário Administrativo (PTA)
- Elaboração de Justificativas Técnicas
- Documento de Formalização de Demanda – DFD
- Elaboração do Estudo Técnico Preliminar (ETP)
- Elaboração do Mapa de Riscos
- Julgamento de Recurso Administrativos
- Relatórios de Atendimento
- Elaboração de Planos de Trabalho
- Respostas a ofícios do Judiciário
- Elaboração de Minutas
- Jurimetria
- Análises de Processos
6. Futuro do Serviço Público Municipal com a Inteligência Artificial: impactos da IA na carreira dos servidores públicos - novas competências e desafios

Como funcionam nossos cursos on-line ao vivo?

O aluno deverá estar presente nos encontros agendados para as aulas ao vivo; a obtenção do certificado dependerá da frequência do aluno nas aulas ao vivo e da assinatura da lista de presença; no dia do curso, o aluno poderá fazer download do e book do curso e demais materiais que estiverem disponíveis. Os materiais em PDF ficarão disponíveis por 30 dias, contados da data do início do curso, para a visualização na plataforma Moodle do IEM; as aulas serão ministradas nos dias e horários agendados na circular do curso, através de videoconferência, 100% ao vivo, em plataforma de transmissão online, com interação pelo fórum de discussão do curso; Todos os conteúdos em PDF podem ser baixados durante o período do curso, incluindo apostila, preparada com muito zelo por nossos profissionais.

Plataformas: Todos os materiais do curso serão disponibilizados em formato PDF na Plataforma Moodle do IEM. A videoconferência será ao vivo via plataforma Elos.

Requisitos: Antes do início da videoconferência, os requisitos listados abaixo devem ser avaliados para o bom funcionamento da plataforma e aproveitamento do curso. Boa conexão de internet, preferencialmente via cabo, com velocidade mínima de 10mbps; Webcam e microfone; Sistema de sonorização com qualidade (preferencialmente fones de ouvido); Navegador: Google Chrome, Mozilla Firefox ou Microsoft Edge.

Ficou com alguma dúvida? Chame a gente no WhatsApp, em **(51) 3778-1188**

No caso de haver cancelamento do curso presencial, decorrente de **disposição de autoridade pública**, diretamente ao IEM ou por medida restritiva às atividades em geral, ao inscrito **será assegurada a participação no curso em formato EAD**, por videoconferência, mantendo palestrante e carga horária, sem prejuízo aos participantes. Ocorrendo a reprogramação de data ou cancelamento de curso pelos motivos dispostos na cláusula anterior, **o IEM não se responsabiliza pelo ressarcimento de qualquer valor aplicado na aquisição de passagem aérea ou terrestre, reserva de hotel ou outras aplicadas pelo inscrito.**

Demais informações e condições no termo de aceite, vinculado à inscrição no site do IEM.